

Affectations

- Résidentielle urbaine
- Résidentielle rurale
- Résidentielle maisons mobiles
- Commerciale
- Mixte résidentielle et commerciale
- Industrielle
- Récréo-touristique
- Agricole
- Forestière publique
- Forestière privée
- Publique
- Conservation
- Villégiature
- Zone de plan d'aménagement d'ensemble

Affectation particulière

- Zone agricole permanente

Infrastructures

- Ligne de transport d'énergie

Limites

- Limite municipale
- Périmètre d'urbanisation

Ce plan constitue l'annexe I du Plan d'urbanisme numéro

Authentifié ce jour _____

Denis Henry, maire

Caroline Asselin, directrice générale

Date de révision	Amendement	Date de révision	Amendement

PRÉPARÉ PAR : Sébastien Dumas
 APPROUVÉ PAR : Yves Landry
 Dessiné PAR : Marie-Claude Moreau

500 250 0 250 500 1 000 m
 1:20 000

3 juin 2009
 59176
 Mise à jour : 28 février 2011

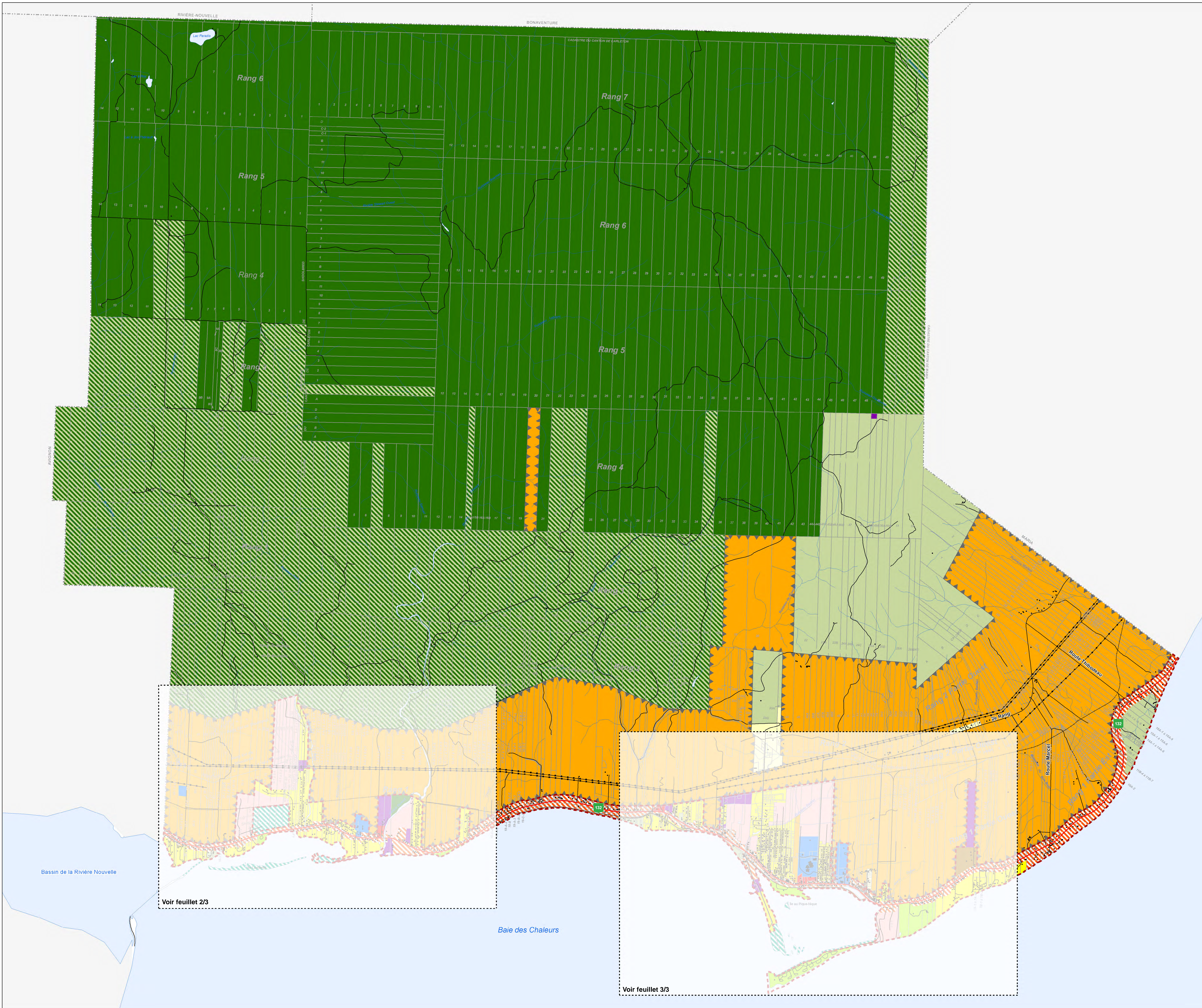

Voir feuillet 2/3



Voir feuillet 3/3